



FICHA TÉCNICA REFERENCIAL DE PUNTO CRÍTICO PARA EL CIERRE DE BRECHA, EN LOS SECTORES CERMA, TAMBILLO Y SAMBIMERA, DISTRITO DE BELLAVISTA, PROVINCIA DE JAEN, DEPARTAMENTO DE CAJAMARCA

FTR-CB-PREV N° 0465-2025-ANA-AAA.M-ALA.CHCH

PROPUESTA TÉCNICA: LIMPIEZA, DESCOLMATACIÓN Y CONFORMACIÓN DE DIQUE CON ENROCADOS EN LA MARGEN IZQUIERDA DEL RIO MARAÑON, EN LOS SECTORES CERMA, TAMBILLO Y SAMBIMERA, DISTRITO JAEN, PROVINCIA DE JAEN, DEPARTAMENTO DE CAJAMARCA.

1. UBICACIÓN:

AAA MARAÑON ALA CHINCHIPE CHAMAYA Fecha 10/10/2025

1.1. Ubicación política

Departamento CAJAMARCA Provincia JAEN Distrito BELLAVISTA Sector CERMA, TAMBILLO Y SAMBIMERA

1.2. Ubicación hidrográfica

Unidad hidrográfica INTERCUENCA ALTO MARAÑON III Cuerpo de agua RIO MARAÑON

1.3. Ubicación geográfica - Coordenadas UTM (Datum: WGS 84)

	Inicial			Final			Margen	Observación
	Norte (Y):	Este (X):	Zona	Norte (Y):	Este (X):	Zona		
TRAMO 01	9.373.879,00	760.586,00	17M	9.375.000,00	761.182,00	17M	EJE	LIMPIEZA Y DESCOLMATACION
TRAMO 02	9.373.991,00	760.435,00	17M	9.374.211,00	760.639,00	17M	IZQUIERDA	ENROCADOS
TRAMO 03	9.374.278,00	760.696,00	17M	9.374.736,00	760.859,00	17M	IZQUIERDA	ENROCADOS
TRAMO 04	9.374.821,00	760.866,00	17M	9.375.096,00	761.079,00	17M	IZQUIERDA	ENROCADOS

2. EVALUACIÓN DE LA ZONA EXPUESTA:

2.1 Tipo de peligro

inundacion X flujo de detritos erosión fluvial X

2.2. Nivel de Peligro

Alto X Muy Alto

2.3. Geología

La cuenca del Marañón es una transición entre el cratón brasileño y la cordillera de los Andes. El alto valle del Marañón corre en dirección sureste a noroeste, en la cordillera Oriental, en una superficie de erosión que se desarrolló entre 3,600 y 4000 m s. n. m. y que se encuentra modificada y disectada por la erosión intensiva de los ríos rejuvenecidos por el levantamiento andino del Paleógeno y el Neógeno. El valle es una fosa tectónica cuya subsidencia relativa dio lugar a la captura de parte del drenaje preexistente, exponiendo múltiples unidades estratigráficas a partir del basamento metamórfico del Precambriano. El Marañón en su parte baja forma canales muy sinuosos que migran continuamente y tiene mucha erosión en sus bancos,

El tramo de estudio Sector Cerma Sambimera se tiene la formación Oyotun con presencia de roca volcánica sedimentaria (Litología: Andesita) y la formación de depósitos fluvioaluviales con presencia de rocas sedimentarias (Litología: Gravas, arenas, arcillas y limos)

Gravoso	X	Arenas	X	Limo	-	Arcillas	-
Gravoso(Mayores a 2 mm), Arenoso(2 mm - 0.1 mm) y Arcilloso(menores de 0.1 mm)							

2.4. Hidrología

El río Marañón es un río que fluye íntegramente en territorio peruano, el cual en su confluencia con el río Ucayali forma el río Amazonas. La longitud del río Marañón es de 1,707 km hasta su confluencia con el río Ucayali cerca de Nauta (Loreto), a 89 m s. n. m. Esta longitud es referencial puesto que en la llanura amazónica los meandros del río varían según las crecidas y las vaciantes.

El Marañón separa las regiones Cajamarca y Amazonas y forma un profundo y espectacular cañón. Tiene unos 260 km de largo, 3,000 m de desnivel entre las cumbres más altas de ambos lados del río, y quizás sea uno de los más bellos del mundo. El río sale del cañón en Cumba al amplio valle del río Chamaya cubierto de cultivos de arroz, a partir de aquí el río es mucho más ancho y ambas riberas están pobladas. En las tardes pueden haber vientos muy violentos sobre el río, venidos del norte. Hay dos ciudades medianas cerca. En el lado oeste está Jaén, que fue fundada por los españoles en 1549 y un puerto ribereño, Bellavista, el que, desde el siglo XVII fue usado por los misioneros jesuitas venidos de Quito que pretendían evangelizar las tribus selváticas del Marañón.

La red hidrográfica principal de la cuenca Marañón está constituida por el río Marañón como río principal, 5 afluentes principales (río Chotano, río Llaucano, río Chinchipe, río Chamaya y río Utcubamba) y 28 quebradas de importante relevancia por sus aportes en cuanto a producción hídrica y para la gestión de los recursos hídricos.

Históricamente, los daños provocados por los eventos de inundación han provocado desgracias personales a la población (muertos, heridos y desplazados) además de la destrucción y daños en viviendas, afección a infraestructuras viarias provocando cortes en carreteras y caminos, daños en centros educativos, cortes eléctricos, afección a servicios de agua, daños a cultivos y canales de riego.

El SENAMHI, organismo adscrito al Ministerio del Ambiente, informa sobre el comportamiento hidrológico del RIO MARAÑÓN, en el departamento AMAZONAS. la estación hidrológica CORRAL QUEMADO, registró un CAUDAL de 2659.78 m³/s, ubicándose en el umbral ROJO. Las potenciales áreas de afectación serían los centros poblados de CORRAL QUEMADO, SANTA CLARA, LA HUANGUERA, HUARANGUILLA, VALOR, SAN LUIS, LA FLOR, RENTEMA y PUERTO RENTEMA.

El Origen de la ficha técnica se formula considerando la zona de alta vulnerabilidad ante los efectos provocados por las precipitaciones estacionales y extraordinarias las cuales incrementan el caudal del río marañón y dan origen a la erosión fluvial, por el incremento del caudal, pretendiéndose Contrarrestar los efectos negativos que causa en la zona de estudio

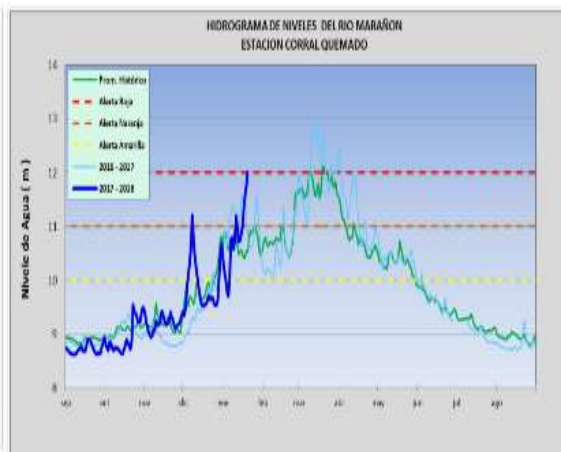
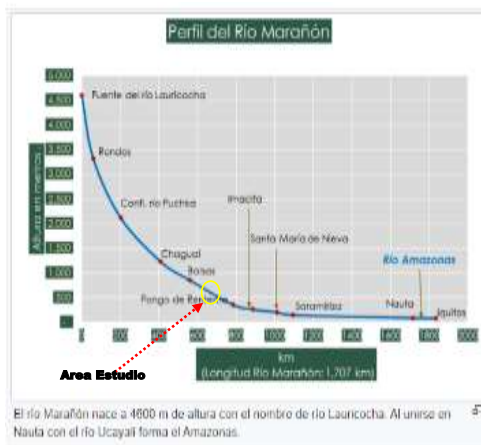

2.5. Elementos expuestos:

En la zona de intervención, se identificaron los siguientes elementos expuestos:

Nº de Habitantes	Nº de Viviendas	Tipo	Nº de I.E./I.E. S.	Nombre	Centros de Salud	Nombre	Otros	Nombre
100	20	MATERIAL NOBLE						
		Piedra, sillar con cal ó cemento						
		Adobe ó tapia						
		Quincha (caña con barro)						
		Piedra con barro						
		Madera (Pona, Tornillo, etc)						
		Otro material						

En la zona intervenida se ha identificado las siguientes áreas productivas e infraestructuras relacionadas:

Área Total (ha)	Cultivos	Área (ha)	Total cabezas de Ganado	Clase	Nº	Infraestructura afectada	Nombre	Cantidad	Longitud (m)
600,00	ARROZ	600	-	Vacunos	-	Bocatomas	Cerma - Sambimera	1	-
				Ovinos	-	Canales	Cerma - Sambimera	1	1.500
	PAN LLEVAR			Camelidos	-	Puentes			
	OTROS			Equinos	-	Carreteras	-	-	-
	-	-		Porcinos	-	Redes Eléctricas	-		
	-	-		otros	-	Servicios de agua y desagüe			

3. PROPUESTA TECNICA:

3.1.-Estructural

Tipo	Unidad de medida	Cantidad	Descripción de la propuesta	Observaciones
DIQUE ENROCADO	km	1,12	Construcción de dique con Enrocado en la margen izquierda; tramo 02 (L=300 m), tramo 03 (L= 480m) y tramo 04 (L= 3400 m) dando un total de 1 120 m	
DIQUE CON MAMPOSTERÍA DE PIEDRA	km			
MURO DE CONCRETO ARMADO	km			
MURO DE GAVIONES	km			
MURO DE CONCRETO CICLOPEO	km			
ESPIGONES	Und.			
BOLSACRETO	Und.			
GEOBOLSAS	km			
GEOMALLAS	km			
BARRERA DINAMICA	Und.			
DIQUES TRANSVERSALES	Und.			
OTROS				

3.2.- Medida No Estructural

Tipo	Unidad de medida	Cantidad	Descripción de la propuesta	Observaciones
LIMPIEZA Y DESCOLMATACIÓN	km	1,27	1 270 m de limpieza y descolmatación del río Marañón en un ancho 40.0 m y con 0.65m de corte de terreno	
CONFORMACIÓN DE DIQUE CON MATERIAL PROPIO	km	1,12	Construcción de dique con material propio en la margen izquierda; tramo 02 (L=300 m), tramo 03 (L= 480m) y tramo 04 (L= 3400 m) dando un total de 1 120 m	
DISIPADORES DE ROLLIZOS	Und.			
REFORESTACIÓN	Und.			

3.2.1 Acciones Complementarias

Sensibilizar sobre los sistemas de alerta temprana comunitaria, mapas de evacuación, zonas seguras y ayuda humanitaria, asimismo la Autoridad Nacional del Agua debe realizar capacitaciones sobre la importancia de la delimitación de fajas marginales asociada a un ordenanza local o regional, talleres de sensibilización a la población en temas de gestión de riesgos de desastres, para que las poblaciones afectadas se encuentren preparadas a los fenómenos negativos de la naturaleza.

4. ESQUEMA DE PROPUESTA TÉCNICA:

4.1.- VISTA DE PLANTA

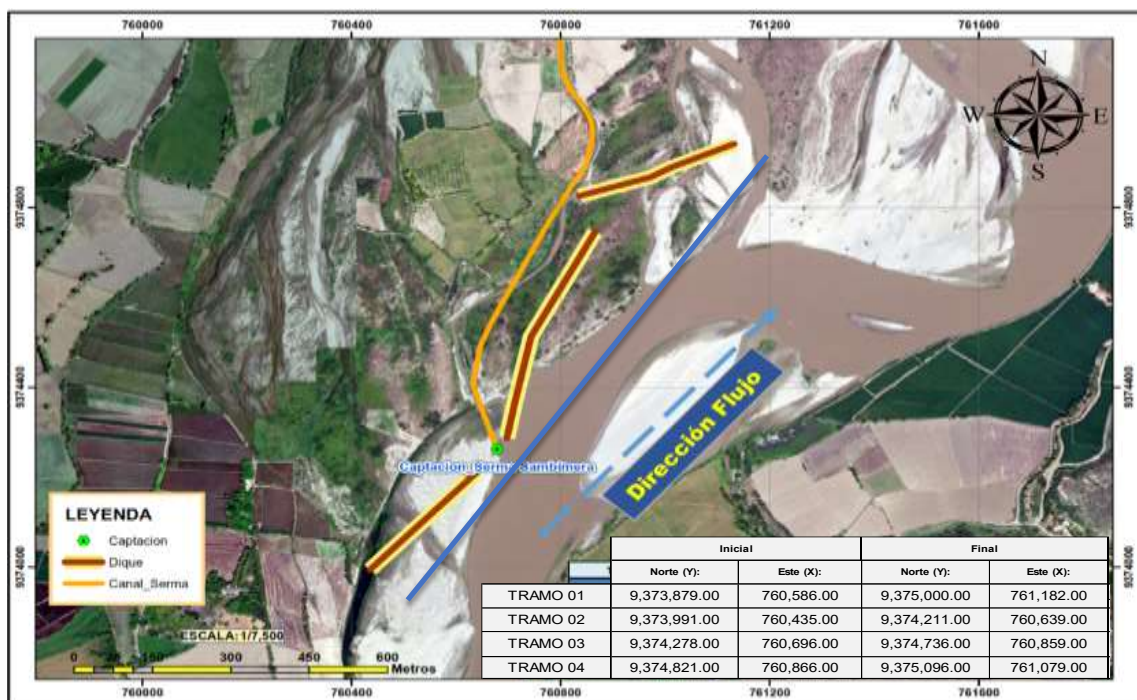

4.2.-VISTA DE PERFIL

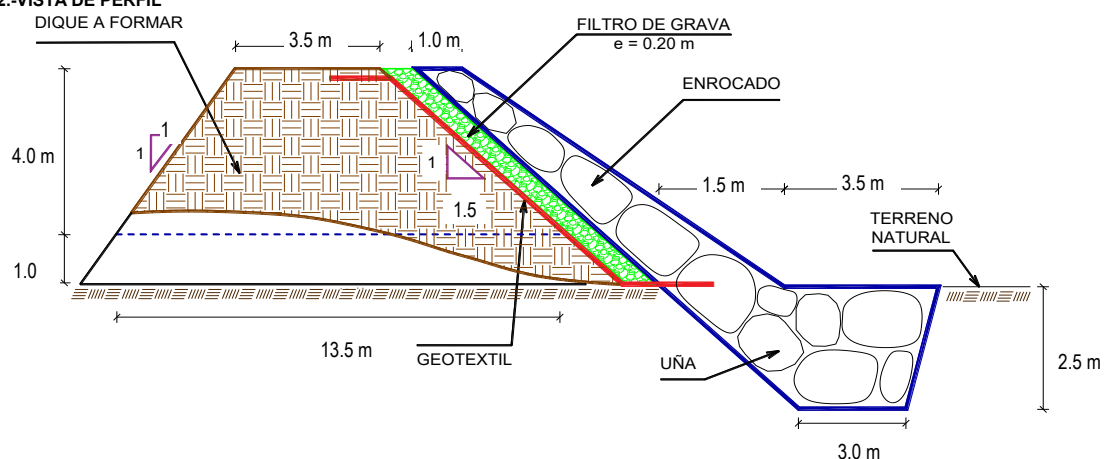

5. IMAGEN SATELITAL DE ZONA VULNERABLE (GOOGLE EARTH)**7. PANEL FOTOGRÁFICO DE ZONA VULNERABLE**

FOTO N°01: PROYECCIÓN DE PRIMER TRAMO DE CONFORMACIÓN DE DIQUE CON ENROCADO PARA PROTECCIÓN DE 600 Has DE CULTIVO DE ARROZ.



FOTO N°02: CAPTACIÓN DE AGUA CANAL CERMA SAMBIMERA



FOTO N°03: TRAMO CONFORMACIÓN DE DIQUE CON ENROCAMIENTO PARA PROTECCIÓN DE INFRAESTRUCTURA DE RIEGO Y ÁREAS AGRÍCOLAS.



PERÚ

Ministerio
de Desarrollo Agrario
y Riego

8. PRESUPUESTO ESTIMADO:

ITEM	DESCRIPCIÓN	UND.	METRADO	PRECIO S/.	PARCIAL S/.
01	LIMPIEZA, DESCOLMATACIÓN (L=1 270.00 m) Y CONFORMACIÓN DE DIQUE C/ENROCADO (L = 1 120 m)				
01.01	OBRAS PROVISIONALES				3,184.54
01.01.01	CASETA DE GUARDIANIA Y ALMACEN	m2	15.00	93.73	1,405.95
01.01.02	CARTEL INFORMATIVO DE LA ACTIVIDAD 3.60 x 4.80 m	und	1.00	1,778.59	1,778.59
01.02	OBRAS PRELIMINARES				39,127.79
01.02.01	MOVILIZACIÓN Y DESMOVILIZACIÓN DE MAQUINARIA	vje	2.00	10,021.59	20,043.18
01.02.02	HABILITACION DE VIAS DE ACCESO	km	0.30	7,721.90	2,316.57
01.02.03	RAMPA DE INGRESO Y SALIDA A LA ZONA DE TRABAJO	m3	240.00	6.03	1,447.20
01.02.04	TRAZO Y REPLANTEO	KM	2.39	1,881.02	4,495.64
01.02.05	CONTROL TOPOGRAFICO	Km	2.39	2,830.63	6,765.21
01.02.05	DESVÍO DEL RÍO	m	200.00	20.30	4,060.00
01.03	MOVIMIENTO DE TIERRAS				852,880.91
01.03.02	LIMPIEZA Y DESCOLMATACIÓN DEL CAUCE	m3	33,020.00	7.33	242,036.60
01.03.03	CONFORMACIÓN DE DIQUE CON MATERIAL PROPIO	m3	33,320.00	7.65	254,898.00
01.03.04	EXCAVACIÓN PARA UNA DE ENROCADO	m3	11,200.00	13.05	146,160.00
01.03.05	PERFILADO Y REFINE EN TALUD DE DIQUE	m2	7,127.64	3.95	28,154.16
01.03.06	ELIMINACIÓN DE MATERIAL EXCEDENTE	m3	12,535.00	14.49	181,632.15
01.04	PROTECCIÓN CON ENROCADO				3,168,157.91
01.04.01	GEOTEXTIL NO TEJIDO DE 400 GR/M2 (INCLUYE SUMINISTRO E INSTALACION)	m2	9,591.64	16.20	155,384.51
01.04.02	SUMINISTRO, TRANSPORTE Y COLOCACION DE FILTRO DE GRAVA	m3	1,008.00	133.25	134,316.00
01.04.03	EXTRACCIÓN DE ROCAS CON EXPLOSIVOS PARA ENROCADO	m3	17,500.00	41.00	717,500.00
01.04.04	SELECCIÓN Y ACOPIO DE ROCAS	m3	17,500.00	18.88	330,400.00
01.04.05	CARGUÍO Y TRANSPORTE DE ROCAS	m3	17,500.00	86.73	1,517,775.00
01.04.06	ACOMODO DE ROCAS EN UNA DE ENROCADO	m3	8,960.00	21.78	195,148.80
01.04.07	ACOMODO DE ROCAS EN TALUD DE ENROCADO	m3	5,040.00	23.34	117,633.60
1.05	FLETE TERRESTRE				15,000.00
01.05.01	FLETE TERRESTRE	glb	1.00	15,000.00	15,000.00
	COSTO DIRECTO				4,078,351.16
	GASTOS GENERALES				407,835.12
	UTILIDAD				407,835.12
	SUB TOTAL				4,894,021.39
	IGV (18%)				880,923.85
	TOTAL				5,774,945.24
	SUPERVISIÓN				122,350.53
	SEGUIMIENTO Y MONITOREO				40,783.51
	FICHA DEFINITIVA				15,000.00
	PRESUPUESTO TOTAL REFERENCIAL				5,953,079.28
SON : CINCO MILLONES NOVECIENTOS CINCUENTA Y TRES MIL SETENTA Y NUEVE CON 28/100 SOLES					

9. CRONOGRAMA REFERENCIAL DE LA PROPUESTA TECNICA

ITEM	ACTIVIDAD	UND.	PLAZO DE EJECUCION				PLAZO DE EJECUCION				PLAZO DE EJECUCION			
			MES 01				MES 02				MES 03			
			I	II	III	IV	I	II	III	IV	I	II	III	IV
1.00	LIMPIEZA, DESCOLMATACIÓN (L=1 270.00 m) Y CONFORMACIÓN DE DIQUE C/ENROCADO (L = 1 120 m)													
1.01	OBRAS PROVISIONALES													
01.01.01	CASETA DE GUARDIANIA Y ALMACEN	m2												
01.01.02	CARTEL INFORMATIVO DE LA ACTIVIDAD 3.60 x 4.80 m	Und.												
1.02	OBRAS PRELIMINARES													
01.02.01	MOVILIZACIÓN Y DESMOVILIZACIÓN MAQUINARIA PESADA	vje												
01.02.02	MANTENIMIENTO Y/O HABILITACION DE VIAS DE ACCESO	Km												
01.02.03	RAMPA DE INGRESO Y SALIDA A LA ZONA DE TRABAJO	m3												
01.02.04	TRAZO Y REPLANTEO	Km												
01.02.05	CONTROL TOPOGRAFICO	km												
01.02.06	DESVÍO DEL RÍO	M												
1.03	MOVIMIENTO DE TIERRAS													
01.03.01	LIMPIEZA Y DESCOLMATACIÓN DEL CAUCE	m3												
01.03.02	CONFORMACIÓN DE DIQUE CON MATERIAL PROPIO	m3												
01.03.03	EXCAVACIÓN PARA UNA DE ENROCADO	m3												
01.03.04	PERFILADO Y REFINE EN TALUD DE DIQUE	m2												
01.03.05	ELIMINACIÓN DE MATERIAL EXCEDENTE	m3												
1.04	PROTECCIÓN CON ENROCADO													
01.04.01	GEOTEXTIL NO TEJIDO DE 400 GR/M2 (INCLUYE SUMINISTRO E INSTALACION)	m2												
01.04.02	SUMINISTRO, TRANSPORTE Y COLOCACION DE FILTRO DE GRAVA	m3												
01.04.03	EXTRACCIÓN DE ROCAS CON EXPLOSIVOS PARA ENROCADO	m3												
01.04.04	SELECCIÓN Y ACOPIO DE ROCAS	m3												
01.04.05	CARGUÍO Y TRANSPORTE DE ROCAS	m3												
01.04.06	ACOMODO DE ROCAS EN UNA DE ENROCADO	m3												
01.04.07	ACOMODO DE ROCAS EN TALUD DE ENROCADO	m3												
1.05	FLETE TERRESTRE													
01.05.01	FLETE TERRESTRE	glb												



PERÚ

Ministerio
de Desarrollo Agrario
y Riego

ACTIVIDADES A REALIZAR PARA EL CUMPLIMIENTO DE LA PROPUESTA TECNICA REFERENCIAL

ITEM	ACTIVIDAD	MES 01				MES 02				MES 03			
		I	II	III	IV	I	II	III	IV	I	II	III	IV
01.01	FORMULACION DE FICHA TECNICA												
01.02	CONTRATACION												
01.03	EJECUCION												
01.04	SEGUIMIENTO												
01.05	LIQUIDACION												

Fecha de elaboración de la ficha: 10/10/2025

NOTA : * LA PRESENTE FICHA TECNICA ES REFERENCIAL, RESPECTO AL PRESUPUESTO, METRADOS, COSTOS UNITARIOS E INSUMOS; DEBIENDO SER LA FICHA TECNICA DEFINITIVA LA QUE ESTABLEZCA EL PRESUPUESTO DE LA ACTIVIDAD U OBRA.

* LA PROPUESTA TECNICA ES REFERENCIAL Y PUEDE VARIAR DE ACUERDO AL ESTUDIO DE LA FICHA TECNICA DEFINITIVA

PRESUPUESTO REFERENCIAL DE LA PROPUESTA TECNICA

Actividad LIMPIEZA, DESCOLMATACIÓN Y CONFORMACIÓN DE DIQUE CON ENROCADO EN LA MARGEN IZQUIERDA DEL RIO MARAÑON, EN LOS SECTORES CERMA, TAMBILLO Y SAMBIMERA, DISTRITO JAEN, PROVINCIA DE JAEN, DEPARTAMENTO DE CAJAMARCA.

Lugar SECTORES CERMA, TAMBILLO Y SAMBIMERA, DISTRITO DE BELLAVISTA, PROVINCIA DE JAEN, DEPARTAMENTO DE CAJAMARCA

Fecha 10/10/2025

ITEM	DESCRIPCIÓN	UND.	METRADO	PRECIO S/.	PARCIAL S/.
01	LIMPIEZA, DESCOLMATACIÓN (L=1 270.00 m) Y CONFORMACIÓN DE DIQUE C/ENROCADO (L = 1 120 m)				
01.01	OBRAS PROVISIONALES				3.184,54
01.01.01	CASETA DE GUARDIANIA Y ALMACEN	m2	15,00	93,73	1.405,95
01.01.02	CARTEL INFORMATIVO DE LA ACTIVIDAD 3.60 x 4.80 m	und	1,00	1.778,59	1.778,59
01.02	OBRAS PRELIMINARES				39.127,79
01.02.01	MOVILIZACIÓN Y DESMOVILIZACIÓN DE MAQUINARIA	vje	2,00	10.021,59	20.043,18
01.02.02	HABILITACION DE VIAS DE ACCESO	km	0,30	7.721,90	2.316,57
01.02.03	RAMPA DE INGRESO Y SALIDA A LA ZONA DE TRABAJO	m3	240,00	6,03	1.447,20
01.02.04	TRAZO Y REPLANTEO	KM	2,39	1.881,02	4.495,64
01.02.05	CONTROL TOPOGRAFICO	Km	2,39	2.830,63	6.765,21
01.02.05	DESVÍO DEL RÍO	m	200,00	20,30	4.060,00
01.03	MOVIMIENTO DE TIERRAS				852.880,91
01.03.02	LIMPIEZA Y DESCOLMATACIÓN DEL CAUCE	m3	33.020,00	7,33	242.036,60
01.03.03	CONFORMACIÓN DE DIQUE CON MATERIAL PROPIO	m3	33.320,00	7,65	254.898,00
01.03.04	EXCAVACIÓN PARA UÑA DE ENROCADO	m3	11.200,00	13,05	146.160,00
01.03.05	PERFILADO Y REFINE EN TALUD DE DIQUE	m2	7.127,64	3,95	28.154,16
01.03.06	ELIMINACIÓN DE MATERIAL EXCEDENTE	m3	12.535,00	14,49	181.632,15
01.04	PROTECCIÓN CON ENROCADO				3.168.157,91
01.04.01	GEOTEXTIL NO TEJIDO DE 400 GR/M2 (INCLUYE SUMINISTRO E INSTALACION)	m2	9.591,64	16,20	155.384,51
01.04.02	SUMINISTRO, TRANSPORTE Y COLOCACION DE FILTRO DE GRAVA	m3	1.008,00	133,25	134.316,00
01.04.03	EXTRACCIÓN DE ROCAS CON EXPLOSIVOS PARA ENROCADO	m3	17.500,00	41,00	717.500,00
01.04.04	SELECCIÓN Y ACOPIO DE ROCAS	m3	17.500,00	18,88	330.400,00
01.04.05	CARGUÍO Y TRANSPORTE DE ROCAS	m3	17.500,00	86,73	1.517.775,00
01.04.06	ACOMODO DE ROCAS EN UÑA DE ENROCADO	m3	8.960,00	21,78	195.148,80
01.04.07	ACOMODO DE ROCAS EN TALUD DE ENROCADO	m3	5.040,00	23,34	117.633,60
1,05	FLETE TERRESTRE				15.000,00
01.05.01	FLETE TERRESTRE	glb	1,00	15.000,00	15.000,00

COSTO DIRECTO	4.078.351,16
GASTOS GENERALES	407.835,12
UTILIDAD	407.835,12
SUB TOTAL	4.894.021,39
IGV (18%)	880.923,85
TOTAL	5.774.945,24
SUPERVISIÓN	122.350,53
SEGUIMIENTO Y MONITOREO	40.783,51
FICHA DEFINITIVA	15.000,00
PRESUPUESTO TOTAL REFERENCIAL	5.953.079,28

SON : CINCO MILLONES NOVECIENTOS CINCUENTA Y TRES MIL SETENTA Y NUEVE CON 28/100 SOLES

NOTA: EL PRESUPUESTO ES REFERENCIAL, DEBIENDO SER LA FICHA TECNICA DEFINITIVA LA QUE ESTABLEZCA EL PRESUPUESTO FINAL DE LA ACTIVIDAD U OBRA

PLANILLA GENERAL DE METRADOS REFERENCIAL DE LA PROPUESTA TECNICA

Actividad: LIMPIEZA, DESCOLMATACIÓN Y CONFORMACIÓN DE DIQUE CON ENROCADO EN LA MARGEN IZQUIERDA DEL RIO MARAÑON, EN LOS SECTORES CERMA, TAMBILLO Y SAMBIMERA, DISTRITO JAEN, PROVINCIA DE JAEN, DEPARTAMENTO DE CAJAMARCA.

Ubicación: SECTORES CERMA, TAMBILLO Y SAMBIMERA, DISTRITO DE BELLAVISTA, PROVINCIA DE JAEN, DEPARTAMENTO DE CAJAMARCA.

Fecha : 10/10/2025

Item	Descripción	Unid.	Nro veces	Dimensiones			Parcial	Total
				Largo	Ancho	Altura		
1,00	LIMPIEZA, DESCOLMATACIÓN (L=1 270.00 m) Y CONFORMACIÓN DE DIQUE C/ENROCADO (L = 1 120 m)							
1,01	OBRAS PROVISIONALES							
01.01.01	CASETA DE GUARDIANA Y ALMACEN	m2	1,00	3,00	5,00		15,00	15,00
01.01.02	CARTEL INFORMATIVO DE LA ACTIVIDAD 3.60 x 4.80 m	Und.	1,00				1,00	1,00
1,02	OBRAS PRELIMINARES							
01.02.01	MOVILIZACIÓN Y DESMOVILIZACIÓN MAQUINARIA PESADA	vje	2,00				2,00	2,00
01.02.02	MANTENIMIENTO Y/O HABILITACION DE VIAS DE ACCESO	Km	1,00	0,30			0,30	0,30
01.02.03	RAMPA DE INGRESO Y SALIDA A LA ZONA DE TRABAJO	m3		15,00	4,00	4,00	240,00	240,00
01.02.04	TRAZO Y REPLANTEO	Km	1,00					2,39
	LIMPIEZA Y DESCOLMATACION		1,00	1,27				
	DIQUE ENROCADO		1,00	1,12				
	M. IZQUIERDA			1,12				
	M. DERECHA			-				
01.02.05	CONTROL TOPOGRAFICO	Km	1,00					2,39
	LIMPIEZA Y DESCOLMATACION			1,27				
	DIQUE ENROCADO			1,12				
01.02.06	DESVÍO DEL RÍO	M	1,00	200,00			200,00	200,00
1,03	MOVIMIENTO DE TIERRAS							
01.03.01	LIMPIEZA Y DESCOLMATACIÓN DEL CAUCE	m3	1,00	1.270,00	40,00	0,65	33.020,00	33.020,00
01.03.02	CONFORMACIÓN DE DIQUE CON MATERIAL PROPIO	m3	1,00	1.120,00	8,50	3,50	33.320,00	33.320,00
					area			
01.03.03	EXCAVACIÓN PARA UÑA DE ENROCADO	m3	1,00	1.120,00	10,00		11.200,00	11.200,00
01.03.04	PERFILADO Y REFINE EN TALUD DE DIQUE	m2	1,00	1.120,00		6,36	7.127,64	7.127,64
						esponj		
01.03.05	ELIMINACIÓN DE MATERIAL EXCEDENTE	m3	1,00	10.900,00		1,15	12.535,00	12.535,00
1,04	PROTECCIÓN CON ENROCADO							
01.04.01	GEOTEXTIL NO TEJIDO DE 400 GR/M2 (INCLUYE SUMINISTRO E INSTALACION)	m2	1,00	1.120,00	8,56		9.591,64	9.591,64
01.04.02	SUMINISTRO, TRANSPORTE Y COLOCACION DE FILTRO DE GRAVA	m3	1,00	1.120,00	0,90		1.008,00	1.008,00
01.04.03	EXTRACCIÓN DE ROCAS CON EXPLOSIVOS PARA ENROCADO	m3			area			17.500,00
	Extracción de rocas para talud		1,00	1.120,00	5,63		6.300,00	
	Extracción de rocas para uña		1,00	1.120,00	10,00		11.200,00	
01.04.04	SELECCIÓN Y ACOPIO DE ROCAS	m3						17.500,00
	Selección y acopio de rocas para talud		1,00	1.120,00	5,63		6.300,00	
	Selección y acopio de rocas para uña		1,00	1.120,00	10,00		11.200,00	
01.04.05	CARGUÍO Y TRANSPORTE DE ROCAS	m3						17.500,00
	Carguío y transporte de rocas para talud		1,00	1.120,00	5,63		6.300,00	
	Carguío y transporte de rocas para uña		1,00	1.120,00	10,00		11.200,00	
01.04.06	ACOMODO DE ROCAS EN UÑA DE ENROCADO	m3						8.960,00
	Acomodo de rocas para uña de enrocado		1,00	1.120,00	10,00		8.960,00	
01.04.07	ACOMODO DE ROCAS EN TALUD DE ENROCADO	m3						5.040,00
	Acomodo de rocas para talud de enrocado		1,00	1.120,00	5,63		5.040,00	
1,05	FLETE TERRESTRE							
01.05.01	FLETE TERRESTRE	glb	1,00				1,00	1,00



ESQUEMA DE LA PROPUESTA TECNICA

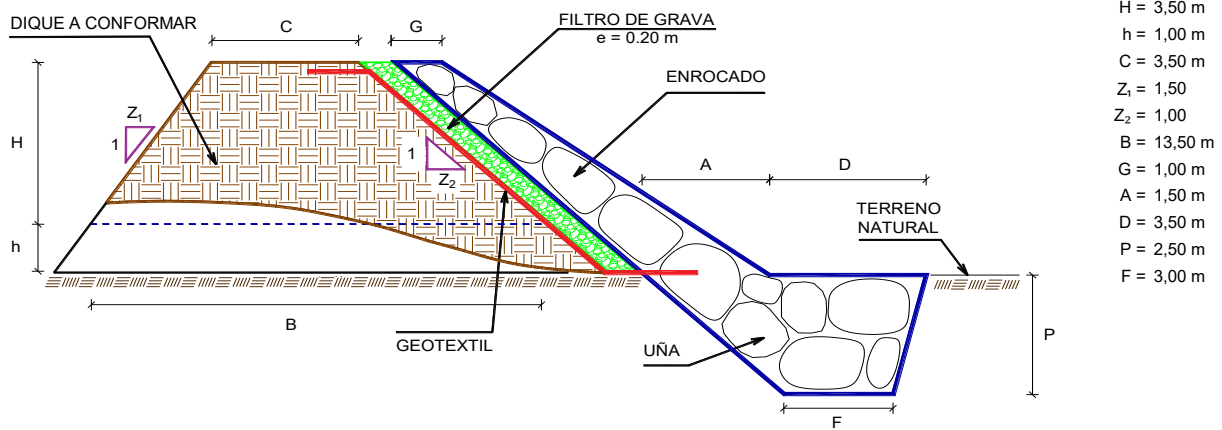

% de vacios en el enrocado = 20%

NOTA: LOS METRADOS SON REFERENCIALES, DEBIENDO SER LA FICHA TECNICA DEFINITIVA LA QUE ESTABLEZCA LOS VALORES FINALES, DE ACUERDO AL PLANTEAMIENTO ESTRUCTURAL



ANALISIS DE COSTOS UNITARIOS REFERENCIAL DE LA PROPUESTA TECNICA

Presupuesto: LIMPIEZA, DESCOLMATACIÓN Y CONFORMACIÓN DE DIQUE CON ENROCADO EN LA MARGEN IZQUIERDA DEL RIO MARAÑON, EN LOS SECTORES CERMA, TAMBILLO Y SAMBIMERA, DISTRITO JAEN, PROVINCIA DE JAEN, DEPARTAMENTO DE CAJAMARCA.

Fecha: 10/10/2025

Partida	01.01	CASETA DE GUARDIANIA Y/O ALMACEN				
Rendimiento	m2/DIA	20,000	EQ. 20,000	Costo unitario directo por : m2		93,73
Código	Descripción Recurso	Unidad	Cuadrilla	Cantidad	Precio S/.	Parcial S/.
Mano de Obra						
0101010003	OPERARIO	hh	1,0000	0,4000	28,46	11,38
0101010004	OFICIAL	hh	1,0000	0,4000	22,40	8,96
0101010005	PEON	hh	1,0000	0,4000	20,29	8,12
						28,46
Materiales						
02041200010005	CLAVOS PARA MADERA CON CABEZA DI kg			0,2500	7,25	1,81
0204180008	CALAMINA GALVANIZADA e=0.14 mm	m2		0,8000	9,60	7,68
0231010001	MADERA TORNILLO	p2		6,0000	7,00	42,00
02310500010007	TRIPLAY LUPUNA E= 6 mm	m2		0,7500	17,24	12,93
						64,42
Equipos						
0301010006	HERRAMIENTAS MANUALES	%mo		3,0000	28,46	0,85
						0,85
Partida	01.02	CARTEL DE IDENTIFICACION DE ACTIVIDAD				
Rendimiento	und/DIA	1,000	EQ. 1,000	Costo unitario directo por : und		1.778,59
Código	Descripción Recurso	Unidad	Cuadrilla	Cantidad	Precio S/.	Parcial S/.
Mano de Obra						
0101010003	OPERARIO	hh	1,0000	8,0000	28,46	227,68
0101010005	PEON	hh	2,0000	16,0000	20,29	324,64
						552,32
Materiales						
02041200010009	CLAVOS PARA MADERA CON CABEZA DI kg			2,0000	7,25	14,50
0207030001	HORMIGON	m3		0,4800	40,00	19,20
0213010001	CEMENTO PORTLAND TIPO I (42.5 kg)	bol		1,2000	30,00	36,00
0231010001	MADERA TORNILLO	p2		70,0000	7,00	490,00
02901500260004	GIGANTOGRAFIA SEGUN DISEÑO	und		1,0000	650,00	650,00
						1.209,70
Equipos						
0301010006	HERRAMIENTAS MANUALES	%mo		3,0000	552,32	16,57
						16,57

**PERÚ****Ministerio
de Desarrollo Agrario
y Riego**

Partida	02.01	MOVILIZACION Y DESMOVILIZACION DE MAQUINARIAS Y EQUIPOS				
Rendimiento	glb/DIA	1,0000	EQ. 1,0000	Costo unitario directo por : glb		10.021,59
Código	Descripción Recurso	Unidad	Cuadrilla	Cantidad	Precio S/.	Parcial S/.
Mano de Obra						
0101010005	PEON	hh	6,0000	48,0000	20,29	973,92
						973,92
Equipos						
0301010006	HERRAMIENTAS MANUALES	%mo		3,0000	973,92	29,22
03012200010004	CAMION PLATAFORMA 4 x 6 300 HP 19 t	hm	0,7500	6,0000	452,00	2.712,00
0301220011	CAMION SEMI TRAYLER 6 x4 330 HP 35 T	hm	1,8750	15,0000	420,43	6.306,45
						9.047,67
Partida	02.02	HABILITACION DE CAMINO DE ACCESO				
Rendimiento	km/DIA	0,8000	EQ. 0,8000	Costo unitario directo por : km		7.721,90
Código	Descripción Recurso	Unidad	Cuadrilla	Cantidad	Precio S/.	Parcial S/.
Mano de Obra						
0101010004	OFICIAL	hh	1,0000	10,0000	22,40	224,00
0101010005	PEON	hh	1,0000	10,0000	20,29	202,90
						426,90
Equipos						
03011800020002	TRACTOR DE ORUGAS DE 300-330 HP	hm	1,0000	10,0000	729,50	7.295,00
						7.295,00
Partida	02.03	RAMPAS DE ACCESO A LA ACTIVIDAD				
Rendimiento	m3/DIA	1.000,0000	EQ. 1.000,0000	Costo unitario directo por : m3		6,03
Código	Descripción Recurso	Unidad	Cuadrilla	Cantidad	Precio S/.	Parcial S/.
Mano de Obra						
0101010005	PEON	hh	1,0000	0,0080	20,29	0,16
0101010010	OFICIAL (CONTROLADOR)	hh	0,1000	0,0008	22,40	0,02
						0,18
Equipos						
0301010006	HERRAMIENTAS MANUALES	%mo		3,0000	0,18	0,01
03011800020002	TRACTOR DE ORUGAS DE 300-330 HP	hm	1,0000	0,0080	729,50	5,84
						5,85
Partida	02.04	TRAZO Y REPLANTEO				
Rendimiento	km/DIA	0,5000	EQ. 0,5000	Costo unitario directo por : km		1.881,02
Código	Descripción Recurso	Unidad	Cuadrilla	Cantidad	Precio S/.	Parcial S/.
Mano de Obra						
0101010003	OPERARIO	hh	0,1000	1,6000	28,46	45,54
0101010005	PEON	hh	0,5000	8,0000	20,29	162,32
0101030000	TOPOGRAFO	hh	1,0000	16,0000	29,42	470,72
01010300030003	AYUDANTE DE TOPOGRAFIA	hh	0,5000	8,0000	22,40	179,20
						857,78

Profesional de la A
la ficha técnAdministrador de La
Administración Local Del AguaProfesional Des Director de La Autoridad
Por La AA/ Administrativa Del Agua



Materiales

02040300010043	FIERRO 3/8"	var		0,5000	22,30	11,15
0213010001	CEMENTO PORTLAND TIPO I (42.5 kg)	bol		3,6000	30,00	108,00
02130300010003	YESO BOLSA 25 kg	bol		3,0000	20,00	60,00
0231040001	ESTACAS DE MADERA	und		50,0000	4,65	232,50
0240020001	PINTURA ESMALTE	gal		0,3500	60,17	21,06
						432,71

Equipos

0301000014	MIRAS	día	2,0000	4,0000	17,36	69,44
0301000015	JALONES	día	4,0000	8,0000	14,96	119,68
0301000022	ESTACION TOTAL	he	1,0000	16,0000	23,48	375,68
0301010006	HERRAMIENTAS MANUALES	%mo		3,0000	857,78	25,73
						590,53

Partida **02.05** **CONTROL TOPOGRAFICO**

Rendimiento **km/DIA** **0,2000** EQ. **0,2000** Costo unitario directo por : km **2.830,63**

Código	Descripción Recurso	Unidad	Cuadrilla	Cantidad	Precio S/.	Parcial S/.
Mano de Obra						
0101010004	OFICIAL	hh	0,1000	4,0000	22,40	89,60
0101010005	PEON	hh	0,5000	20,0000	20,29	405,80
0101030000	TOPOGRAFO	hh	1,0000	40,0000	29,42	1.176,80
01010300030003	AYUDANTE DE TOPOGRAFIA	hh	0,2500	10,0000	22,40	224,00
						1.896,20

Materiales

02130300010003	YESO BOLSA 25 kg	bol		3,0000	20,00	60,00
0231040001	ESTACAS DE MADERA	und		50,0000	4,65	232,50
0240020001	PINTURA ESMALTE	gal		0,2500	60,17	15,04
						307,54

Equipos

0301000023	NIVEL TOPOGRAFICO	hm	1,0000	40,0000	14,25	570,00
0301010006	HERRAMIENTAS MANUALES	%mo		3,0000	1.896,20	56,89
						626,89

Partida **02.06** **DESVIO DE CAUCE DE RIO**

Rendimiento **m/DIA** **320,0000** EQ. **320,0000** Costo unitario directo por : m **20,30**

Código	Descripción Recurso	Unidad	Cuadrilla	Cantidad	Precio S/.	Parcial S/.
Mano de Obra						
0101010003	OPERARIO	hh	1,0000	0,0250	28,46	0,71
0101010004	OFICIAL	hh	0,5000	0,0125	22,40	0,28
0101010005	PEON	hh	2,0000	0,0500	20,29	1,01
						2,00
Equipos						
0301010006	HERRAMIENTAS MANUALES	%mo		3,0000	2,00	0,06
03011800020002	TRACTOR DE ORUGAS DE 300-330 HP	hm	1,0000	0,0250	729,50	18,24
						18,30

**PERÚ****Ministerio
de Desarrollo Agrario
y Riego**

Partida	03.01		LIMPIEZA Y DESCOLMATACIÓN DE CAUCE DE RIO			
Rendimiento	m3/DIA	850,0000	EQ. 850,0000		Costo unitario directo por : m3	7,33
Código	Descripción Recurso	Unidad	Cuadrilla	Cantidad	Precio S/.	Parcial S/.
Mano de Obra						
0101010003	OPERARIO	hh	1,0000	0,0094	28,46	0,27
0101010005	PEON	hh	1,0000	0,0094	20,29	0,19
						0,46
Equipos						
0301010006	HERRAMIENTAS MANUALES	%mo		3,0000	0,46	0,01
03011800020002	TRACTOR DE ORUGAS DE 300-330 HP	hm	1,0000	0,0094	729,50	6,86
						6,87
Partida	03.02		CONFORMACION DE DIQUE SECO C/ MAQUINARIA CON MATERIAL PROPIO			
Rendimiento	m3/DIA	810,0000	EQ. 810,0000		Costo unitario directo por : m3	7,65
Código	Descripción Recurso	Unidad	Cuadrilla	Cantidad	Precio S/.	Parcial S/.
Mano de Obra						
0101010005	PEON	hh	1,0000	0,0099	20,29	0,20
0101010010	OFICIAL (CONTROLADOR)	hh	1,0000	0,0099	22,40	0,22
						0,42
Equipos						
0301010006	HERRAMIENTAS MANUALES	%mo		3,0000	0,42	0,01
03011800020002	TRACTOR DE ORUGAS DE 300-330 HP	hm	1,0000	0,0099	729,50	7,22
						7,23
Partida	03.03		EXCAVACION DE UÑA PARA DIQUE			
Rendimiento	m3/DIA	350,0000	EQ. 350,0000		Costo unitario directo por : m3	13,05
Código	Descripción Recurso	Unidad	Cuadrilla	Cantidad	Precio S/.	Parcial S/.
Mano de Obra						
0101010004	OFICIAL	hh	1,0000	0,0229	22,40	0,51
0101010005	PEON	hh	1,0000	0,0229	20,29	0,46
						0,97
Equipos						
0301010006	HERRAMIENTAS MANUALES	%mo		5,0000	0,97	0,05
03011700010007	EXCAVADORA SOBRE ORUGAS 170 - 250	hm	1,0000	0,0229	525,13	12,03
						12,08

Profesional de la A
la ficha técnica

Administrador de La
Administración Local Del Agua

Profesional Des Director de La Autoridad
Por La AA/ Administrativa Del Agua

**PERÚ****Ministerio
de Desarrollo Agrario
y Riego**

Partida	03.04		PERFILADO Y REFINE EN TALUD DE DIQUE			
Rendimiento	m2/DIA	1.200,0000	EQ. 1.200,0000		Costo unitario directo por : m2	3,95
Código	Descripción Recurso	Unidad	Cuadrilla	Cantidad	Precio S/.	Parcial S/.
Mano de Obra						
0101010004	OFICIAL	hh	1,0000	0,0067	22,40	0,15
0101010005	PEON	hh	2,0000	0,0133	20,29	0,27
						0,42
Equipos						
0301010006	HERRAMIENTAS MANUALES	%mo		3,0000	0,42	0,01
03011700010007	EXCAVADORA SOBRE ORUGAS 170 - 25(hm	1,0000	0,0067	525,13	3,52
						3,53
Partida	03.05		ELIMINACION DE MATERIAL EXCEDENTE D=5 km			
Rendimiento	m3/DIA	1.200,0000	EQ. 1.200,0000		Costo unitario directo por : m3	14,49
Código	Descripción Recurso	Unidad	Cuadrilla	Cantidad	Precio S/.	Parcial S/.
Mano de Obra						
0101010005	PEON	hh	1,0000	0,0067	20,29	0,14
0101010010	OFICIAL (CONTROLADOR)	hh	0,1000	0,0007	22,40	0,02
						0,16
Equipos						
03011600010005	CARGADOR SOBRE LLANTAS DE 200 - 2(hm	1,0000	0,0067	399,70	2,68
0301220010	CAMION VOLQUETE 6 x 4 330HP15 M3	hm	4,0000	0,0267	436,20	11,65
						14,33
Partida	04.01		GEOTEXTIL NO TEJIDO DE 400 GR/M2 (INCLUYE SUMINISTRO E INSTALACION)			
Rendimiento	m2/DIA	400,0000	EQ. 400,0000		Costo unitario directo por : m2	16,20
Código	Descripción Recurso	Unidad	Cuadrilla	Cantidad	Precio S/.	Parcial S/.
Mano de Obra						
0101010003	OPERARIO	hh	1,0000	0,0200	28,46	0,57
0101010004	OFICIAL	hh	1,0000	0,0200	22,40	0,45
0101010005	PEON	hh	4,0000	0,0800	20,29	1,62
						2,64
Materiales						
0210020009	GEOTEXTIL NO TEJIDO MACTEX MT200	m2		1,0500	12,84	13,48
						13,48
Equipos						
0301010006	HERRAMIENTAS MANUALES	%mo		3,0000	2,64	0,08
						0,08

Profesional de la A
la ficha técnAdministrador de La
Administración Local Del AguaProfesional Des Director de La Autoridad
Por La AA/ Administrativa Del Agua

**PERÚ****Ministerio
de Desarrollo Agrario
y Riego**

Partida	04.02		SUMINISTRO, TRANSPORTE Y COLOCACION DE FILTRO DE GRAVA			
Rendimiento	m3/DIA	250,0000	EQ. 250,0000	Costo unitario directo por : m3		133,25
Código	Descripción Recurso	Unidad	Cuadrilla	Cantidad	Precio S/.	Parcial S/.
Mano de Obra						
0101010005	PEON	hh	62,5000	2,0000	20,29	40,58
0101010010	OFICIAL (CONTROLADOR)	hh	3,1250	0,1000	22,40	2,24
						42,82
Materiales						
0207010012	GRAVA SELECCIONADA 2-6 MM3	m3		1,1000	76,27	83,90
						83,90
Equipos						
0301010006	HERRAMIENTAS MANUALES	%mo		3,0000	42,82	1,28
03011700010007	EXCAVADORA SOBRE ORUGAS 170 - 250	hm	0,3125	0,0100	525,13	5,25
						6,53
Partida	04.03		EXTRACCION DE ROCA C/EXPLOSIVOS			
Rendimiento	m3/DIA	200,0000	EQ. 200,0000	Costo unitario directo por : m3		41,00
Código	Descripción Recurso	Unidad	Cuadrilla	Cantidad	Precio S/.	Parcial S/.
Mano de Obra						
0101010007	PERFORISTA	hh	2,0000	0,0800	30,99	2,48
0101010010	OFICIAL (CONTROLADOR)	hh	1,0000	0,0400	22,40	0,90
0101010011	AYUDANTE DE PERFORISTA	hh	2,0000	0,0800	29,30	2,34
01020100000013	TECNICO (AUTORIZADO x DISCAMEC)	hh	1,0000	0,0400	30,99	1,24
						6,96
Materiales						
0255100001	DINAMITA AL 65%	kg		0,2500	8,08	2,02
0255100009	MECHA L DE SEGURIDAD IMPERMEABLE	m		1,0000	15,00	15,00
0255100010	FULMINANTE	und		1,0000	4,00	4,00
0290230059	BARRENO DE 7/8" x 5 HP	und		0,0170	92,00	1,56
						22,58
Equipos						
0301010006	HERRAMIENTAS MANUALES	%mo		5,0000	6,96	0,35
03011400020002	MARTILLO NEUMATICO DE 29 kg	hm	2,0000	0,0800	10,18	0,81
03011400060005	COMPRESORA NEUMATICA 196 HP 600 -	hm	1,0000	0,0400	257,61	10,30
						11,46

Profesional de la A
la ficha técn

Administrador de La
Administración Local Del Agua

Profesional Des Director de La Autoridad
Por La AA/ Administrativa Del Agua

**PERÚ****Ministerio
de Desarrollo Agrario
y Riego**

Partida	04.04		SELECCION Y ACOPIO DE ROCA EN CANTERA			
Rendimiento	m3/DIA	250,0000	EQ. 250,0000		Costo unitario directo por : m3	18,88
Código	Descripción Recurso	Unidad	Cuadrilla	Cantidad	Precio S/.	Parcial S/.
Mano de Obra						
0101010004	OFICIAL	hh	1,0000	0,0320	22,40	0,72
0101010005	PEON	hh	2,0000	0,0640	20,29	1,30
						2,02
Equipos						
0301010006	HERRAMIENTAS MANUALES	%mo		3,0000	2,02	0,06
03011700010007	EXCAVADORA SOBRE ORUGAS 170 - 25(hm	1,0000	0,0320	525,13	16,80
						16,86
Partida	04.05		CARGUIO Y TRANSPORTE DE ROCA DIST. 16 km			
Rendimiento	m3/DIA	200,0000	EQ. 200,0000		Costo unitario directo por : m3	86,73
Código	Descripción Recurso	Unidad	Cuadrilla	Cantidad	Precio S/.	Parcial S/.
Mano de Obra						
0101010004	OFICIAL	hh	1,0000	0,0400	22,40	0,90
						0,90
Equipos						
0301010006	HERRAMIENTAS MANUALES	%mo		5,0000	0,90	0,05
03011600010005	CARGADOR SOBRE LLANTAS DE 200 - 2(hm	1,0000	0,0400	399,70	15,99
0301220010	CAMION VOLQUETE 6 x 4 330HP15 M3	hm	4,0000	0,1600	436,20	69,79
						85,83
Partida	04.06		ACOMODO DE ROCA SOBRE UÑA			
Rendimiento	m3/DIA	300,0000	EQ. 300,0000		Costo unitario directo por : m3	21,78
Código	Descripción Recurso	Unidad	Cuadrilla	Cantidad	Precio S/.	Parcial S/.
Mano de Obra						
0101010005	PEON	hh	4,0000	0,1067	20,29	2,16
0101010010	OFICIAL (CONTROLADOR)	hh	1,0000	0,0267	22,40	0,60
						2,76
Equipos						
0301010006	HERRAMIENTAS MANUALES	%mo		3,0000	2,76	0,08
03011700010006	EXCAVADORA SOBRE ORUGAS 325 HP	hm	1,0000	0,0267	709,27	18,94
						19,02

Profesional de la A
la ficha técnAdministrador de La
Administración Local Del AguaProfesional Des Director de La Autoridad
Por La AA/ Administrativa Del Agua

**PERÚ****Ministerio
de Desarrollo Agrario
y Riego**

Partida	04.07	ACOMODO DE ROCA SOBRE TALUD DE DIQUE				
Rendimiento	m3/DIA	280,0000	EQ. 280,0000		Costo unitario directo por : m3	23,34
Código	Descripción Recurso	Unidad	Cuadrilla	Cantidad	Precio S/.	Parcial S/.
	Mano de Obra					
0101010005	PEON	hh	4,0000	0,1143	20,29	2,32
0101010010	OFICIAL (CONTROLADOR)	hh	1,0000	0,0286	22,40	0,64
						2,96
	Equipos					
0301010006	HERRAMIENTAS MANUALES	%mo		3,0000	2,96	0,09
03011700010006	EXCAVADORA SOBRE ORUGAS 325 HP	hm	1,0000	0,0286	709,27	20,29
						20,38
Partida	05.01	FLETE TERRESTRE				
Rendimiento	glb/DIA		EQ.		Costo unitario directo por : glb	15.000,00
Código	Descripción Recurso	Unidad	Cuadrilla	Cantidad	Precio S/.	Parcial S/.
	Materiales					
0203020002	FLETE TERRESTRE	glb		1,0000	15.000,00	15.000,00
						15.000,00

NOTA: LOS ANALISIS DE COSTOS UNITARIOS SON REFERENCIALES, DEBIENDO SER LA FICHA TECNICA DEFINITIVA LA QUE DETERMINE LOS COSTOS UNITARIOS FINALES

Profesional de la A
la ficha técn

Administrador de La
Administración Local Del Agua

Profesional Des Director de La Autoridad
Por La AA/ Administrativa Del Agua



RELACION DE INSUMOS REFERENCIAL DE LA PROPUESTA TECNICA

PROPUESTA:

LIMPIEZA, DESCOLMATACIÓN Y CONFORMACIÓN DE DIQUE CON ENROCADOS EN LA MARGEN IZQUIERDA DEL RIO MARAÑON, EN LOS SECTORES CERMA, TAMBILLO Y SAMBIMERA, DISTRITO JAEN, PROVINCIA DE JAEN, DEPARTAMENTO DE CAJAMARCA.

UBICACIÓN:

SECTORES CERMA, TAMBILLO Y SAMBIMERA, DISTRITO DE BELLAVISTA, PROVINCIA DE JAEN, DEPARTAMENTO DE CAJAMARCA.

MANO DE OBRA

0101010003	OPERARIO	hh	525,04	28,46	15.031,85
0101010004	OFICIAL	hh	1.777,13	22,40	39.919,13
0101010005	PEON	hh	6.710,79	20,29	136.062,01
0101010007	PERFORISTA	hh	1.400,00	30,99	43.400,00
0101010010	OFICIAL (CONTROLADOR)	hh	1.523,01	22,40	34.195,42
0101010011	AYUDANTE DE PERFORISTA	hh	1.400,00	29,30	40.950,00
0101030000	TOPOGRAFO	hh	133,84	29,42	3.937,57
01010300030003	AYUDANTE DE TOPOGRAFIA	hh	43,02	22,40	963,65
01020100000013	TECNICO (AUTORIZADO x DISCAMEC)	hh	700,00	30,99	21.700,00

336.159,63

MATERIALES

0203020002	FLETE TERRESTRE	glb	1,00	15.000,00	15.000,00
02040300010043	FIERRO 3/8"	var	1,20	22,30	26,65
02041200010005	CLAVOS PARA MADERA CON CABEZA DE 3"	kg	3,75	7,25	27,15
02041200010009	CLAVOS PARA MADERA CON CABEZA DE 2" A 4"	kg	2,00	7,25	14,50
0204180008	CALAMINA GALVANIZADA e=0.14 mm	m2	12,00	9,60	115,20
0207010012	GRAVA SELECCIONADA 2-6 MM3	m3	1.108,80	76,27	84.571,20
0207030001	HORMIGON	m3	0,48	40,00	19,20
0210020009	GEOTEXTIL NO TEJIDO MACTEX MT200	m2	10.071,22	12,84	129.295,26
0213010001	CEMENTO PORTLAND TIPO I (42.5 kg)	bol	9,80	30,00	294,12
02130300010003	YESO BOLSA 25 kg	bol	14,34	20,00	286,80
0231010001	MADERA TORNILLO	p2	160,00	7,00	1.120,00
0231040001	ESTACAS DE MADERA	und	239,00	4,65	1.111,35
02310500010007	TRIPLAY LUPUNA E= 6 mm	m2	11,25	17,24	193,95
0240020001	PINTURA ESMALTE	gal	1,43	60,17	86,28
0255100001	DINAMITA AL 65%	kg	4.375,00	8,08	35.350,00
0255100009	MECHA L DE SEGURIDAD IMPERMEABLE BLANCA	m	17.500,00	15,00	262.500,00
0255100010	FULMINANTE	und	17.500,00	4,00	70.000,00
02901500260004	GIGANTOGRAFIA SEGUN DISEÑO	und	1,00	650,00	650,00
0290230059	BARRENO DE 7/8" x 5 HP	und	297,50	92,00	27.300,00

627.961,66

**PERÚ****Ministerio
de Desarrollo Agrario
y Riego**

EQUIPOS					
0301000014	MIRAS	día	9,56	17,36	165,96
0301000015	JALONES	día	19,12	14,96	286,04
0301000022	ESTACION TOTAL	he	38,24	23,48	897,88
0301000023	NIVEL TOPOGRAFICO	hm	95,60	14,25	1.362,30
0301010006	HERRAMIENTAS MANUALES	%mo			12.872,27
03011400020002	MARTILLO NEUMATICO DE 29 kg	hm	1.400,00	10,18	14.175,00
03011400060005	COMPRESORA NEUMATICA 196 HP 600 - 690 PCM	hm	700,00	257,61	180.250,00
03011600010005	CARGADOR SOBRE LLANTAS DE 200 - 250 HP 4. yd3	hm	783,98	399,70	313.418,80
03011700010006	EXCAVADORA SOBRE ORUGAS 325 HP	hm	383,38	709,27	271.964,00
03011700010007	EXCAVADORA SOBRE ORUGAS 170 - 250 HP 1	hm	874,32	525,13	459.117,28
03011800020002	TRACTOR DE ORUGAS DE 300-330 HP	hm	650,18	729,50	474.325,70
03012200010004	CAMION PLATAFORMA 4 x 6 300 HP 19 tn	hm	12,00	452,00	5.424,00
0301220010	CAMION VOLQUETE 6 x 4 330HP15 M3	hm	3.134,68	436,20	1.367.357,75
0301220011	CAMION SEMI TRAYLER 6 x4 330 HP 35 TN	hm	30,00	420,43	12.612,90
					3.114.229,87
				Total	S/. 4.078.351,16

NOTA: LOS INSUMOS SON REFERENCIALES, DEBIENDO SER LA FICHA TECNICA DEFINITIVA LA QUE ESTABLEZCA LOS PRECIOS REALES

 Profesional de la ALA que h
la ficha técnica refere

 Administrador de La
Administración Local Del Agua

 Profesional Designado
Por La AAA

 Director de La Autoridad
Administrativa Del Agua



CRONOGRAMA REFERENCIAL DE LA PROPUESTA TECNICA

Actividad

LIMPIEZA, DESCOLMATACIÓN Y CONFORMACIÓN DE DIQUE CON ENROCADO EN LA MARGEN IZQUIERDA DEL RIO MARAÑON, EN LOS SECTORES CERMA, TAMBILLO Y SAMBIMERA, DISTRITO JAEN, PROVINCIA DE JAEN, DEPARTAMENTO DE CAJAMARCA.

Ubicación

SECTORES CERMA, TAMBILLO Y SAMBIMERA, DISTRITO DE BELLAVISTA, PROVINCIA DE JAEN, DEPARTAMENTO DE CAJAMARCA.

Fecha 10/10/2025

ITEM	ACTIVIDAD	UND.	PLAZO DE EJECUCION				PLAZO DE EJECUCION				PLAZO DE EJECUCION			
			MES 01				MES 02				MES 03			
			I	II	III	IV	I	II	III	IV	I	II	III	IV
1,00	LIMPIEZA, DESCOLMATACIÓN (L=1 270.00 m) Y CONFORMACIÓN DE DIQUE C/ENROCADO (L = 1 120 m)													
1,01	OBRAS PROVISIONALES													
01.01.01	CASETA DE GUARDIANIA Y ALMACEN	m2												
01.01.02	CARTEL INFORMATIVO DE LA ACTIVIDAD 3.60 x 4.80 m	Und.												
1,02	OBRAS PRELIMINARES													
01.02.01	MOVILIZACIÓN Y DESMOVILIZACIÓN MAQUINARIA PESADA	vje												
01.02.02	MANTENIMIENTO Y/O HABILITACION DE VIAS DE ACCESO	Km												
01.02.03	RAMPA DE INGRESO Y SALIDA A LA ZONA DE TRABAJO	m3												
01.02.04	TRAZO Y REPLANTEO	Km												
01.02.05	CONTROL TOPOGRAFICO	km												
01.02.06	DESVÍO DEL RÍO	M												
1,03	MOVIMIENTO DE TIERRAS													
01.03.01	LIMPIEZA Y DESCOLMATACIÓN DEL CAUCE	m3												
01.03.02	CONFORMACIÓN DE DIQUE CON MATERIAL PROPIO	m3												
01.03.03	EXCAVACIÓN PARA UÑA DE ENROCADO	m3												
01.03.04	PERFILADO Y REFINE EN TALUD DE DIQUE	m2												
01.03.05	ELIMINACIÓN DE MATERIAL EXCEDENTE	m3												
1,04	PROTECCIÓN CON ENROCADO													
01.04.01	GEOTEXTIL NO TEJIDO DE 400 GR/M2 (INCLUYE SUMINISTRO E INSTALACION)	m2												
01.04.02	SUMINISTRO, TRANSPORTE Y COLOCACION DE FILTRO DE GRAVA	m3												
01.04.03	EXTRACCIÓN DE ROCAS CON EXPLOSIVOS PARA ENROCADO	m3												
01.04.04	SELECCIÓN Y ACOPIO DE ROCAS	m3												
01.04.05	CARGUÍO Y TRANSPORTE DE ROCAS	m3												
01.04.06	ACOMODO DE ROCAS EN UÑA DE ENROCADO	m3												
01.04.07	ACOMODO DE ROCAS EN TALUD DE ENROCADO	m3												
1,05	FLETE TERRESTRE													
01.05.01	FLETE TERRESTRE	glb												

CRONOGRAMA DE ACTIVIDADES PARA EL CUMPLIMIENTO DE OBRA

PRESUPUESTO LIMPIEZA, DESCOLMATACIÓN Y CONFORMACIÓN DE DIQUE CON ENROCADO EN LA MARGEN
IZQUIERDA DEL RIO MARAÑON, EN LOS SECTORES CERMA, TAMBILLO Y SAMBIMERA, DISTRITO JAEN,
PROVINCIA DE JAEN, DEPARTAMENTO DE CAJAMARCA.

FECHA 10/10/2025

ITEM	ACTIVIDAD	MES 01				MES 02				MES 03			
		I	II	III	IV	I	II	III	IV	I	II	III	IV
01.01	FORMULACION DE FICHA TECNICA												
01.02	CONTRATACION												
01.03	EJECUCUCION												
01.04	SEGUIMIENTO												
01.05	LIQUIDACION												